

Филиал Государственного учреждения
"Городское управление инвентаризации и оценки недвижимости"
Проектно-инвентаризационное бюро Курортного района

г. Санкт-Петербург

кварт. №
инв. № 345/45

Технический паспорт на жилой дом (дома) и земельный участок

по улице Шостаковича
дом 3 корпус 1 лит. А

Составлен по состоянию на 07.11.2005г.

I. Владение строениями на участке

Дата записи	№№ или литеры строений по плану	Полное наименование владельцев и их долевое участие	Основание владения (наименован., дата и № документа)	Подпись вносившего текущие изменения
28.11.2005г.	А	В соответствии с приказом начальника ГУИОН от 06.10.1997г. №145 данный раздел технического паспорта не заполняется.		

План застройки литеры А

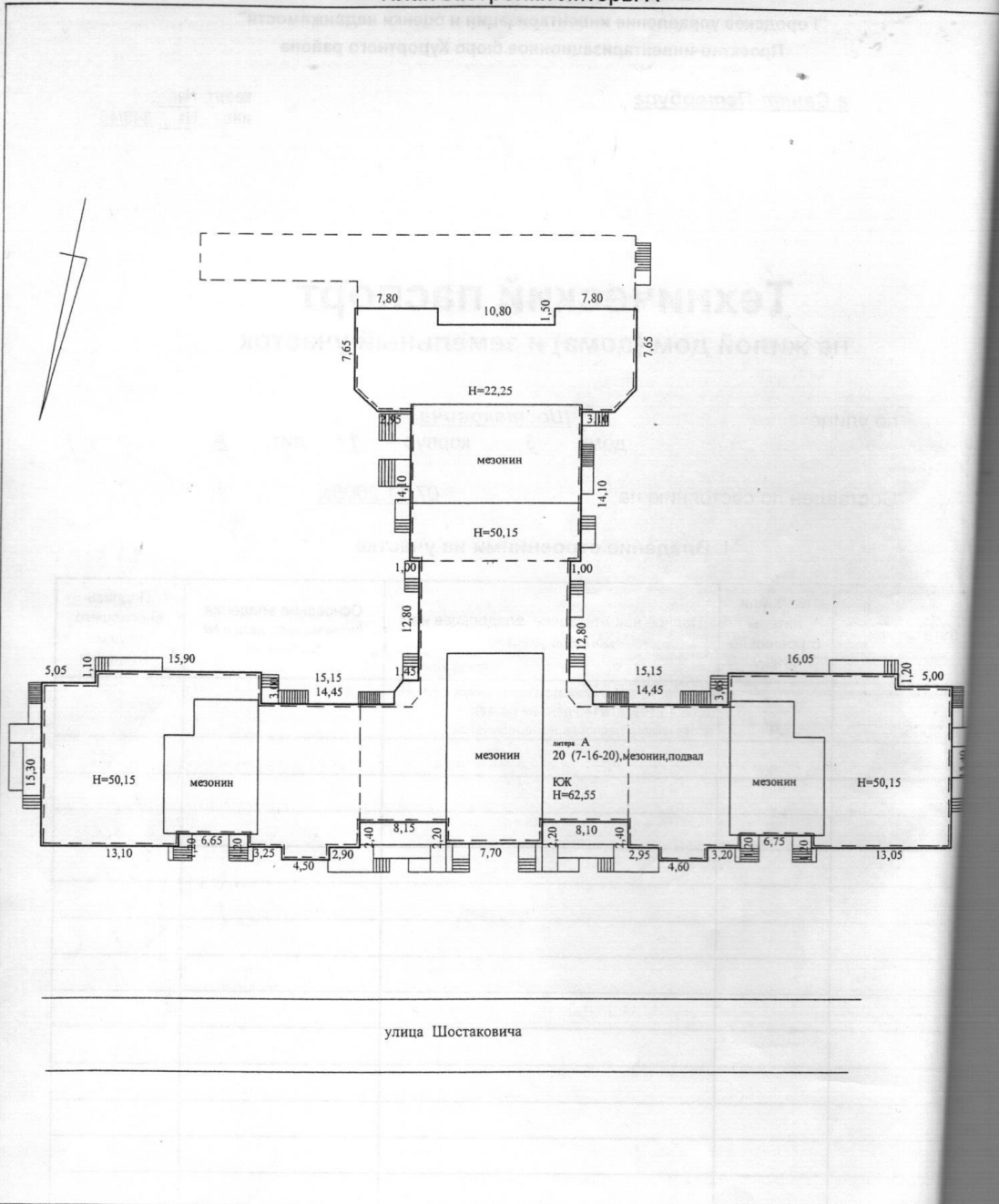

III. ЭКСПЛИКАЦИЯ ЗЕМЕЛЬНОГО УЧАСТКА (в кв.м.)

Дата записи	Площадь участка					Незастроенная площадь								
	по землеотв. документам	по фактическому пользованию	в том числе		брусчатка		прочие замощения	площадки оборудован.		отмостка	под зелеными насаждениями			
			застроен.	не застроен.	проезда	тротуара		детские	гравийн. дорожки.		придомовой сквер	газон с деревьями	газон, цветники.	плодовый сад
1	2	3	4	5	6	7	8	9	10	11	12	13	14	15
28.11.2005г.	7353		2429,8											

IV. УБОРОЧНАЯ ПЛОЩАДЬ (в кв.м.)

Дата записи	Дворовая территория								Уличный тротуар					кроме того		
	всего	в том числе			прочие замощения	площадка (оборудов.)		отмостка	зеленые насажден.	всего	в том числе			арочные проезда	крыша	
		проезда	тротуар	асфальт. покрытия		детские	гравийн. дорожки				асфальт	зеленые насаждения	грунт			асф.
1	2	3	4	5	6	7	8	9	10	11	12	13	14	15	16	17

V. ОЦЕНКА СЛУЖЕБНЫХ СТРОЕНИЙ ДВОРОВЫХ СООРУЖЕНИЙ И ЗАМОЩЕНИЙ

Литеры по плану	Назначение	Этажность	Длина, ширина, высота	Площадь	Объем	Описание конструктивных элементов и их удельного веса														№ сборки, № таблицы	Единица измер. и ее стоим. по табл.	Удельный вес оцен. объекта в %	Стоим. ед. изм. с поправкой	Восстан. стоим. в рублях	Износ в %	Действит. стоим. в рублях	Потреб. в кап.ремонте в руб.
						фундамент	стены и перегородки	перекрытия	кровля	полы	проемы	отделочные работы	электро-освещение	прочие работы													
1	2	3	4	5	6	7	8	9	10	11	12	13	14	15	16	17	18	19	20	21	22	23					
																					0						
																					0						

(продолжение раздела V)

1	2	3	4	5	6	7	8	9	10	11	12	13	14	15	16	17	18	19	20	21	22	23	
																						0	
																						0	0
Итого:																						0	0

VI. ОБЩАЯ СТОИМОСТЬ СТРОЕНИЙ И СООРУЖЕНИЙ НА УЧАСТКЕ (в руб.)

Дата записи	В ценах какого года	Основные строения		Служебн. строен. и сооруж.		Всего	
		восстан.	действит.	восстан.	действит.	восстан.	действит.
1	2	3	4	5	6	7	8
28.11.2005г.	1969	3284442	3251598			3284442	3251598

Текущие изменения внесены

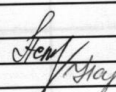
Работу выполнил	28.11.2005г.	200 г.	200 г.
Инвентаризатор	Аствацатрян Т.А. 		
Проверил бригадир	Нарышкина Т.П.		

ТЕХНИЧЕСКИЙ ПАСПОРТ

на жилой дом № 3 корпус 1 лит. А

по улице Шостаковича

г. Санкт-Петербург район Выборгский

кварт. №
инвент. № 345/45

шифр
(фонд) _____

Владелец В соответствии с приказом начальника ГУИОН от 06.10.1997г. данный раздел технического паспорта не заполняется.

Серия, тип проекта индивидуальный

Год постройки 2005 переоборудовано/надстроено в _____ году

Год последнего капитального ремонта _____

Число этажей 20(7-16-20)

Кроме того имеется: подвал, мезонин-надстройка

Число лестниц: 4 шт. их уборочная площадь: 1251,2 кв. м.
 Уборочная площадь общих коридоров и мест общего пользования: 2941,2 кв. м.
 Средняя внутренняя высота помещений 2,88 Объем 102261 куб. м.
 Общая площадь дома: 20297,3 кв. м. кроме того, площадь балконов, лоджий и террас с учетом коэф. 627,3 кв. м.
 из нее: Жилые помещения общая площадь 18247,9 кв. м. кроме того, площадь балконов, лоджий и террас с учетом коэф. 392,3 кв. м.
 в том числе жилой площади 9530,0 кв. м.
 Средняя площадь квартиры 50,5 кв. м.
 кроме того, необорудованная площадь: подвал 1242,4 кв. м., чердак 1276,2 кв. м.

РАСПРЕДЕЛЕНИЕ ЖИЛОЙ ПЛОЩАДИ

Жилая площадь находится	количество				Текущие изменения				
	жилых кварт.	жилых комнат	общая площ.	жилая площ.	количество		общая площ.	жилая площ.	
					жилых кварт.	жилых комнат			
1	2	3	4	5	6	7	8	9	10
1	В квартирах	361	639	18247,9	9530,0				
2	В помещен. коридорн. системы								
3	В общежитиях								
4	Служебная жилая площадь								
5	Маневренная жилая площадь								

Из общего числа жилой площади находится

6	а) в мансардах								
	б) в подвалах								
	в) в цокольных этажах								
	г) в бараках								

Распределение квартир по числу комнат (без общежитий и коридорной системы)

Квартиры	число квартир	общая площ.	жилая площ.	Текущие изменения					
				количество		общая площ.	жилая площ.		
				жилых кварт.	жилых комнат				
1	2	3	4	5	6	7	8	9	10
1	Однокомнатные	183	6542,2	2756,2					
2	Двухкомнатные	78	4130,3	2121,7					
3	Трехкомнатные	100	7575,4	4652,1					
4	Четырехкомнатные								
5	Пятикомнатные								
6	Шестикомнатные								
7	В семь и более комнат								
	ВСЕГО:	361	18247,9	9530,0					

6. НЕЖИЛЫЕ ПОМЕЩЕНИЯ

№ п/п	Классификация помещений	Номер помещения	Общая площадь кв. м	Кроме того, площадь балконов, лоджий и террас с учетом коэф. кв. м	Текущие изменения	
					Общая площадь кв. м	Кроме того, площадь балконов, лоджий и террас с учетом коэф. кв. м
1	2	3	4	5	6	7
1	Торговая					
2	Производственная					
3	Складская					
4	Бытового обслуживания					
5	Гаражи	34Н	313,0			
6	Учрежденская (офисы)	1Н, 3Н, 4Н, 7Н, 8Н, 10Н, 11Н, 13Н, 14Н, 15Н, 18Н, 20Н, 21Н	1279,2			
7	Обществ. питания					
8	Школьная					
9	Учебно-научная					
10	Лечебно-санитарная					
11	Культурно-просветит.					
12	Театров и зрел. предпр.					
13	Творческие мастерские					
14	Детсады и ясли					
15	ПТУ					
16	Предприятия связи					
17	Гостиницы					
18	Прочее	30Н, 12Н, 31Н, 32Н, 2Н, 6Н, 9Н, 17Н, 5Н, 16Н, 19Н, 22Н, 24Н, 26Н, 28Н, 23Н, 25Н, 27Н, 29Н, 33Н	457,2			
ИТОГО:			2049,4	0,0	0,0	0,0

в том числе площадь, используемая жилищной конторой для собственных нужд в кв. м.

№ п/п	Использование помещений	Номер помещения	Общая площадь кв. м	Кроме того, площадь балконов, лоджий и террас с учетом коэф. кв. м	Текущие изменения	
					Общая площадь кв. м	Кроме того, площадь балконов, лоджий и террас с учетом коэф. кв. м
1	2	3	4	5	6	7
	Учрежденская					
1	а) жилищная контора					
	б) комн. детские, дружин. и др.					
2	Культурно-просветительная					
	а) красн. уголки, клубы, библиотеки					
3	Прочая					
	а) мастерские					
	б) склады жилищ. контор					
	Технологические помещения:					
	а) водомер	30Н	48,9			
	б) электрощитовая	12Н	21,3			
	в) теплоузел	31Н, 32Н	43,6			
	г) мусоросборники	2Н, 6Н, 9Н, 17Н	15,1			
	д) колясочные	5Н, 16Н	20,2			
	е) машинные отдел., венткамеры	22Н, 24Н, 26Н, 28Н; 23Н, 25Н, 27Н, 29Н	282,7			
	ж) кабельное помещение	33Н	17,4			
ИТОГО:			449,2	0,0	0,0	0,0

II. БЛАГОУСТРОЙСТВО ПЛОЩАДИ

Дата записи	Водопривод	Канализация		Отопление								Ванны					Горячее водоснабж.		Газоснабж.		Мусорпровод	Лифт	Электроплита	Напряжение электросети вольт																						
				местная	центральная	печное	печное газовое	центральное					калориферное	с горячим водоснабжением	с газовыми колонками	с дровяными	без колонок и горячей воды	от		баллоны				центральные	нос	127	220																			
								от АГВ	от ТЭЦ	минемерт	от собс. котельн.							от груп. или кварт. газе	от групп. газе									колонка	центрально	нос																
											на газе	на газе																																		
28.11.2005г.	20297,3		20297,3								20297,3																																			

III. ИСЧИСЛЕНИЕ ПЛОЩАДЕЙ И ОБЪЕМОВ ОСНОВНЫХ И ОТДЕЛЬНЫХ ЧАСТЕЙ СТРОЕНИЯ И ПРИСТРОЕК

№ или литер по плану	Наименование	Формулы для подсчета площадей по наружному обмеру	Площадь (кв. м.)	Высота (м)	Объем (куб. м.)		
1	2	3	4	5	6		
A	основная часть 16эт.	$29,7*16,4+4,5*1,2-6,65*1,2-5,05*1,1-8,75*3,0$	452,7	50,15	22703	22977	
	мезонин-надстройка	$12,1*8,8-3,5*1,9$	99,8	2,75	274		
	подвал	$29,7*16,4+4,5*1,2-6,65*1,2-5,05*1,1-8,75*3,0$	452,7	2,25	1019		
	в т.ч. оборудован. подвал	$6,8*10,0+4,5*1,2-3,0*1,8=68,0$		2,25	153		
	общая лоджия	$7,2*1,28*17$	156,7	3,10	486		
	балконы	$(4,17+1,9)/2*1,2*15$	55,5				
	балконы	$(3,4+2,8)/2*0,98+2/3*1,12*0,3*30$	99,0				
	балконы	$3,4+2,7/2*1,0*30$	99,0				
	балконы	$(4,25+3,55)/2*0,92+2/3*1,2*0,35*15$	55,5				
	балконы	$(3,2+1,95)/2*1,0+2/3*0,2+1,15*2*14$	42,0				
A	основная часть 20эт.	$26,65*11,15+8,94*2,2-7,7*0,13+2,4*0,75+2,4*0,7+14,2*14,0+0,6*0,6/2+0,6*0,6/2+0,9*0,7+1,0*0,7$	519,8	62,55	32513	32960	
	мезонин-надстройка	$18,20*8,60$	156,5	2,70	423		
	тамбура	$2,2*1,38+(2,2+1,56)/2*0,82-0,6*0,6/2+2,2*1,4+(2,2+1,61)/2*0,86-0,6*0,6/2$	8,9	2,70	24		
	необорудованный подвал	$26,65*11,15+8,94*2,2-7,7*0,13+2,4*0,75+2,4*0,7+14,2*14,0+0,6*0,6/2+0,6*0,6/2+0,9*0,7+1,0*0,7$	519,8	2,25	1170		
	в т.ч. оборудован. подвал	$5,0*3,8+5,5*3,1+7,2*3,2+5,3*2,7=73,4$		2,25	165		
	общий балкон	$(7,43+6,18)/2*1,25+2/3*1,3*0,35*21$	182,7				
	балконы	$(3,7+2,55)/2*0,95+2/3*1,08*0,25*38$	125,4				
	балконы	$(3,13+2,0)/2*0,94+2/3*1,0*0,2*2*19$	51,3				
	балконы	$(2,2+3,35)/2*0,95+2/3*1,1*0,25*2*36$	108,0				
	балконы	$(3,22+2,05)/2*0,87+2/3*1,15*0,25*2*19$	51,3				
A	основная часть 16эт.	$29,8*16,6+4,6*1,25-6,75*1,2-5,0*1,2-8,75*3,05$	459,6	50,15	23049	23333	
	мезонин-надстройка	$12,1*8,8-3,5*1,9$	99,8	2,85	284		
	подвал	$29,8*16,6+4,6*1,25-6,75*1,2-5,0*1,2-8,75*3,05$	459,6	2,25	1034		
	общая лоджия	$7,2*1,28*17$	156,7	3,10	486		

	балконы	(4,17+1,9)/2*1,2*15	55,5			
	балконы	(3,4+2,8)/2*0,98+2/3*1,12*0,3*30	99,0			
	балконы	3,4+2,7/2*1,0*30	99,0			
	балконы	(4,25+3,55)/2*0,92+2/3*1,2*0,35*15	55,5			
	балконы	(3,2+1,95)/2*1,0+2/3*0,2+1,15*2*14	42,0			
A	основная часть 1бэт.	15,90*14,20+1,0*0,7+0,9*0,7	227,1	50,15	11389	16751
	основная часть 7эт.	26,4*7,65-10,8*1,5+(26,4+25,7)/2*1,4+(3,85+2,95)/2*0,7+(3,7+3,1)/2*0,7	227,0	22,25	5051	
	мезонин-надстройка	12,40*8,80	109,1	2,85	311	
	необорудованный подвал	15,9*14,2+1,0*0,7+0,9*0,7+26,4*7,65-10,8*1,5+(26,4+25,7)/2*1,4+(3,85+2,95)/2*0,7+(3,7+3,1)/2*0,7-6,2*4,40-8,2*6,5	373,5	2,35	878	1000
	оборудованный подвал	6,20*4,40*2+8,2*6,5	107,9	2,35	254	
	оборудованный подвал	26,4*6,9+10,8*1,5	198,4	2,60	516	
	оборудованный подвал	14,95*4,40	65,8	3,50	230	
	общий балкон	(4,68+3,17)/2*1,2+2/3*1,2*0,35*2*15	79,5			
	балконы	(3,59+2,18)/2*0,99+2/3*1,1*0,3*2*10	33,0			
	балконы	(3,52+2,0)/2*0,95+2/3*1,1*0,3*2*15	45,0			
	балконы	(3,38+2,5)/2*0,95+2/3*1,1*0,3*30	90,0			
	балконы	2/3*1,95*1,0*7	9,1			
	лоджии	5,51*0,97*10	54,0	3,10	167	
		Итого:	2159,3		102261	
	крыльца, пандусы	3,95*1,2+6,11*3,45+1,7*1,7+2,28*1,35+1,2*1,8+2,28*1,35+1,8*1,2+8,15*2,4+2,3*13,3-1,8*1,3+2,1*0,3+8,1*2,4+3,3*13,3-1,8*1,3+2,2*0,3+2,28*2,45*2-1,25*0,5*2+3,95*1,2+6,11*3,0+1,7*1,7+6,45*1,3+1,65*1,8+2,85*1,3+3,4*1,25*2+2,55*1,45*2+3,0*1,35*2+4,6*1,15+2,5*1,3+2,96*2,5*2+3,1*1,4+2,9*1,4+2,85*1,3+1,65*1,5+6,45*1,3	270,5			
		ИТОГО с крыльцами:	2429,8			
		Поэтажная площадь:	34955,1			
	в. том числе					
	1Н	13,1*15,3+3,2*1,1-8,8*4,5	164,4	3,65	600	552
	3Н	13,4*9,5+4,5*1,2+7,1*6,0	175,3	3,65	640	
	4Н	11,15*9,0+8,0*6,8-3,4*2,4+1,4*0,9	147,9	3,65	540	
		2,2*1,38+(2,2+1,56)/2*0,82-0,6*0,6/2	4,4	2,7	12	
	7Н	11,15*10,4-4,4*1,2+6,2*4,7-2,2*2,0-1,6*1,6	132,9	3,65	485	497
		2,2*1,4+(2,2+1,61)/2*0,86-0,6*0,6/2	4,5	2,7	12	
	8Н	13,55*10,0+4,6*1,25+6,0*7,0	183,3	3,65	669	
	10Н	15,4*12,3+3,2*1,2-8,4*4,0	159,7	3,65	583	
	11Н	9,0*6,0+3,8*1,6	60,1	3,65	219	
	13Н	7,2*12,4+2,3*1,2+2,3*1,8	96,2	3,65	351	
	14Н	10,0*9,2-1,5*2,3-1,6*1,6/2	87,3	3,65	319	
	15Н	16,4*9,0-8,5*1,5-1,6*1,6/2+4,7*1,6	141,1	3,65	515	
	18Н	7,5*3,1+1,0*1,0+1,2*1,8	26,4	3,65	96	
	19Н	3,20*3,0	9,6	3,65	35	
	20Н	14,0*11,0-7,0*3,70	128,1	3,65	468	
	21Н	9,0*6,0+5,3*1,6	62,5	3,65	228	
	34Н	6,20*4,40*2+8,2*6,5	107,9	2,35	254	1000
		26,4*6,9+10,8*1,5	198,4	2,6	516	
		14,95*4,40	65,8	3,5	230	

**IV. ОПИСАНИЕ КОНСТРУКТИВНЫХ ЭЛЕМЕНТОВ,
ОПРЕДЕЛЕНИЕ ИЗНОСА ЖИЛОГО ДОМА**

Группа капитальности
Вид внутренней отделки

I
простой

сборник № **4**
таблица № **42ж**

№№ по пор.	Наименование конструктивных элементов	Описание конструктивных элементов (материал, конструкция, отделка и прочее)	Техническое состояние (осадки, трещины, гниль и т.п.)	Удельные веса конструкт. элементов	Поправка к удельному весу в %	Удельный вес конструкт. элементов	Износ в %	Произведе-ние % износа на уд. вес
1	2	3	4	5	6	7	8	9
1	Фундамент	свайный с монолитным железобетонным ростверком т. 600мм, облицовка цоколя искусственным камнем	мелкие трещины	3		3	5	0,15
2	а) Наружные и внутренние капитальные стены	газобетонные блоки т. 375мм и монолитный железобетон т. 160мм	мелкие трещины	21		21	5	1,05
	б) перегородки	кирпичные, газобетонные, гипсовые		6		6	0	0,00
3	перекрытия	чердачные	монолитные железобетонные	12		12	0	0,00
		междуэтаж.	монолитные железобетонные					
		подвальные	монолитные железобетонные					
4	Крыша	рулонная многослойная с внутренним водостоком		5		5	0	0,00
5	Полы	бетонные		10		10	0	0,00
6	проём	оконные	металлопластиковые	10		10	0	0,00
		дверные	заводского изготовления					
7	отделочные работы	Наруж. отд.	облицовка лицевым кирпичом	9		9	0	0,00
		архит.оформ.	т. 120, 250 и 380мм					
		а)						
		б)						
		в)						
		Внутр.отделк						
8	санитарно и электротехнич. работы	а)		8,7		8,7	0	0,00
		б)						
		в)						
		Внутр.отделк						
		а)	шпаклевка					
		б)						
		центр.отопле	от групповой котельной					
		печное						
		водопровод	стальные трубы					
		электроосве	скрытая проводка					
		радио	скрытая проводка					
		телефон	скрытая проводка					
			электроплиты					
		ванны						
с газ.кол.								
с др.кол.								
с г.вод.								
горячее водосн.	стальные трубы							
вентиляция	естеств., прит.-вытяжная							
газоснабжени								
мусоропрово	асбестоцементный							
лифты	пассаж. 8 шт., грузов. 2 шт.							
канализация	чугунные трубы							
9	Разные работы	лестницы-сб.ж/бетонные марш-площадки;проч.работы		6,9		6,9	0	0,00

100

102,5

1,20

Процент износа - **1** %

**V. ОПИСАНИЕ КОНСТРУКТИВНЫХ ЭЛЕМЕНТОВ ,
ОПРЕДЕЛЕНИЕ ИЗНОСА ОСНОВНЫХ ПРИСТРОЕК**

Литер пристр. _____ Группа капитальности _____ сборник № _____
по плану _____ Вид внутренней отделки _____ таблица № _____

№№ по пор.	Наименование конструктивных элементов	Описание конструктивных элементов (материал, конструкция, отделка и прочее)	Техническое состояние (осадки, трещины, гниль и т.п.)	Удельные веса конструктивных элементов	Поправка к удельному весу в %	Удельный вес конструктивных элементов	Износ в %	Произведен % износа на уд. вес	
1	2	3	4	5	6	7	8	9	
1	Фундамент								
2	а) Наружные внутренние капитальные стены б) перегородки								
3	перекрытия	чердачные							
		междуэтаж.							
		подвальные							
4	Крыша								
5	Полы								
6	проемы	дверные							
		оконные							
7	отделочные работы	Наруж. отд.							
		архит. оформ.							
		а)							
		б)							
		в)							
		Внутр. отделк							
8	санитарно и электротехнич. работы	центр. отопле							
		печное							
		водопровод							
		электроосве							
		Радио							
		телефон							
		телевидение							
		ванны							
		с газ. кол.							
		с др. кол.							
		с г. вод.							
		горячее							
		вентиляция							
газоснабж.									
мусоропровод									
лифты									
канализация									
9	Разные работы								

Процент износа - ### %

VI. Техническое описание холодных пристроек и тамбуров

Литер по плану	Назначение	Этажность	Описание конструктивных элементов и их удельные веса											№ сборника	№ таблицы	Удельный вес оценки	Изнаос в %	
			Фундамент	Стены и перегородки	перекрытия	крыша	полы	проемы		отделоч. работы	внутр. сан. и элект. устава	прочие работы						
1	2	3	4	5	6	7	8	9	10	11	12	13	14	15	16	17	18	19

VII. ИСЧИСЛЕНИЕ ВОССТАНОВИТЕЛЬНОЙ И ДЕЙСТВИТЕЛЬНОЙ СТОИМОСТИ ОСНОВНОЙ ЧАСТИ СТРОЕНИЯ И ПРИСТРОЕК (в ценах 1969 г.)

Литер по плану	Наименование строений и пристроек	№ сборника	№ таблицы	стоимость по таблице	Поправки к стоимости в коэффци.								Ст-ть ед. изм. после примен. попр. коэф.	Объем или площадь	Восстановит. стоимость в рублях	процент износа	Действит. стоимость в рублях	
					Удельн. вес строения	На высоту помещения	на сред. площ. квартиры	отклон. от гр. капитальн.	коэф. на превыш. этажн.	уд. вес стр. после погр.								
1	2	3	4	5	6	7	8	9	10	11	12	13	14	15	16	17	18	
в ц. 1969 г.																		
A	осн. строен. 16эт.	4	42ж	29,7	1,03	1,02	1,05						1,10	32,67	58982	1926942	1	1907673
	осн. строен. 20эт.	4	42ж	29,7	1,03	1,02	1,05			0,97			1,07	31,78	32960	1047469	1	1036994
	осн. строен. 7эт. подвал	4	42ж	29,7	1,03	1,02	1,05			1,07			1,18	35,05	5218	182891	1	181062
	оборудов. подвал	4	42ж	29,7	0,80								0,80	23,76	4101	97440	1	96466
					1,00								1,00	29,70	1000	29700	1	29403
Итого														3284442	3251598			

№ п/п	№ документа	Сумма	Сумма	Сумма
1		25,7	25,7	25,7
2		25,7	25,7	25,7
3		25,7	25,7	25,7
4		25,7	25,7	25,7
5		25,7	25,7	25,7
6		25,7	25,7	25,7
7		25,7	25,7	25,7
8		25,7	25,7	25,7
9		25,7	25,7	25,7
10		25,7	25,7	25,7
11		25,7	25,7	25,7
12		25,7	25,7	25,7
13		25,7	25,7	25,7
14		25,7	25,7	25,7
15		25,7	25,7	25,7
16		25,7	25,7	25,7
17		25,7	25,7	25,7
18		25,7	25,7	25,7
19		25,7	25,7	25,7
20		25,7	25,7	25,7
21		25,7	25,7	25,7
22		25,7	25,7	25,7
23		25,7	25,7	25,7
24		25,7	25,7	25,7
25		25,7	25,7	25,7
26		25,7	25,7	25,7
27		25,7	25,7	25,7
28		25,7	25,7	25,7
29		25,7	25,7	25,7
30		25,7	25,7	25,7
31		25,7	25,7	25,7
32		25,7	25,7	25,7
33		25,7	25,7	25,7
34		25,7	25,7	25,7
35		25,7	25,7	25,7
36		25,7	25,7	25,7
37		25,7	25,7	25,7
38		25,7	25,7	25,7
39		25,7	25,7	25,7
40		25,7	25,7	25,7
41		25,7	25,7	25,7
42		25,7	25,7	25,7
43		25,7	25,7	25,7
44		25,7	25,7	25,7
45		25,7	25,7	25,7
46		25,7	25,7	25,7
47		25,7	25,7	25,7
48		25,7	25,7	25,7
49		25,7	25,7	25,7
50		25,7	25,7	25,7
51		25,7	25,7	25,7
52		25,7	25,7	25,7
53		25,7	25,7	25,7
54		25,7	25,7	25,7
55		25,7	25,7	25,7
56		25,7	25,7	25,7
57		25,7	25,7	25,7
58		25,7	25,7	25,7
59		25,7	25,7	25,7
60		25,7	25,7	25,7
61		25,7	25,7	25,7
62		25,7	25,7	25,7
63		25,7	25,7	25,7
64		25,7	25,7	25,7
65		25,7	25,7	25,7
66		25,7	25,7	25,7
67		25,7	25,7	25,7
68		25,7	25,7	25,7
69		25,7	25,7	25,7
70		25,7	25,7	25,7
71		25,7	25,7	25,7
72		25,7	25,7	25,7
73		25,7	25,7	25,7
74		25,7	25,7	25,7
75		25,7	25,7	25,7
76		25,7	25,7	25,7
77		25,7	25,7	25,7
78		25,7	25,7	25,7
79		25,7	25,7	25,7
80		25,7	25,7	25,7
81		25,7	25,7	25,7
82		25,7	25,7	25,7
83		25,7	25,7	25,7
84		25,7	25,7	25,7
85		25,7	25,7	25,7
86		25,7	25,7	25,7
87		25,7	25,7	25,7
88		25,7	25,7	25,7
89		25,7	25,7	25,7
90		25,7	25,7	25,7
91		25,7	25,7	25,7
92		25,7	25,7	25,7
93		25,7	25,7	25,7
94		25,7	25,7	25,7
95		25,7	25,7	25,7
96		25,7	25,7	25,7
97		25,7	25,7	25,7
98		25,7	25,7	25,7
99		25,7	25,7	25,7
100		25,7	25,7	25,7
Итого		160,2	160,2	160,2
Сумма		160,2	160,2	160,2

Работу выполнил: 28.11.2008г.
 Специалист: Астафьев Т.А.
 Руководитель: Марышкин Т.П.
 Начальник отдела: Катрук Т.В.



Прошнуровано, пронумеровано,
 скреплено печатью
 0 листов,
 года
 Начальник филиала ГУ ГУИОН
 ЦИБ Курортного района
 Т.В. Катрук